

**UEM - PPG - Divisão de Capacitação Institucional**  
**Relatório de servidores afastados**

Situação dos processos de afastamento listados: **PROCESSO DE**

Enquadramento funcional dos litados: **DOCENTE**



**ADEMIR QUINTILIO LAZARINI**

**DFE - Depto. de Fundamentos da Educação**

Regime de trabalho **T40+TIDE**

IES Promotora: **UFSC-Programa de Pós-Graduação em Educação**

Capacitação: **PÓS-DOCTORADO**

País/destino: **Brasil**

Início em **20/03/2025**

Regime de afastamento: **Integral**

Autorizado até: **19/03/2026**

Ocorrências: **Nenhuma**



**ANDERSON FAUSTINO DA SILVA**

**DIN - Departamento de Informática**

Regime de trabalho **T40+TIDE**

IES Promotora: **Technische Universitat Dresden (TUD)**

Capacitação: **PÓS-DOCTORADO**

País/destino: **Alemanha**

Início em **01/05/2024**

Regime de afastamento: **Integral**

Autorizado até: **30/04/2026**

Ocorrências: **Nenhuma**



**ANDRÉIA ANHEZINI DA SILVA**

**DMC - Departamento de Música e Artes Cênicas**

Regime de trabalho **T40+TIDE**

IES Promotora: **USP- Programa de Pós-Graduação em Música**

Capacitação: **DOCTORADO**

País/destino: **Brasil**

Início em **13/08/2025**

Regime de afastamento: **Integral**

Autorizado até: **13/08/2026**

Ocorrências: **Nenhuma**



**CATARINIE DINIZ PEREIRA**

**DQI - Departamento de Química**

Regime de trabalho **T40+TIDE**

IES Promotora: **Universidade de Córdoba**

Capacitação: **PÓS-DOCTORADO**

País/destino: **Espanha**

Início em **17/11/2025**

Regime de afastamento: **Integral**

Autorizado até: **30/10/2026**

Ocorrências:



**DANIELLY SILVA DE AQUINO**

**DET - Departamento de Engenharia Textil**

Regime de trabalho **T40+TIDE**

IES Promotora: **Programa de Pós-Graduação em Engenharia e Tecnologia Ambiental – PP**

Capacitação: **DOCTORADO**

País/destino: **Brasil**

Início em **06/11/2023**

Regime de afastamento: **Integral**

Autorizado até: **07/11/2026**

Ocorrências: **Nenhuma**

UEM - PPG - Divisão de Capacitação Institucional  
Relatório de servidores afastados



**DARLENE NOVACOV BOGATSCHOV**

**DPD - Departamento de Pedagogia (Cianorte)**

Regime de trabalho **T40+TIDE**

IES Promotora: **UEM/PPI - Programa de Pós-Graduação em Psicologia**

Capacitação: **DOUTORADO**

País/destino: **Brasil**

Início em **16/03/2023**

Regime de afastamento: **Integral**

Autorizado até: **16/03/2026**

Ocorrências: **Solicitou a renovação do afastamento integral de 17/03/2026 a 30/6/2026**



**EDNALDO APARECIDO RIBEIRO**

**DCS - Departamento de Ciências Sociais**

Regime de trabalho **T40+TIDE**

IES Promotora: **UFSC – Programa de Pós-graduação em Sociologia e Ciência Política**

Capacitação: **PÓS-DOUTORADO**

País/destino: **Brasil**

Início em **12/04/2025**

Regime de afastamento: **Integral**

Autorizado até: **11/04/2026**

Ocorrências: **Nenhuma**



**ELIANE DOMINGUES**

**DPI - Departamento de Psicologia**

Regime de trabalho **T40+TIDE**

IES Promotora: **USP/Instituto de Psicologia**

Capacitação: **PÓS-DOUTORADO**

País/destino: **Brasil**

Início em **20/08/2025**

Regime de afastamento: **Integral**

Autorizado até: **19/08/2026**

Ocorrências: **Nenhuma**



**ELISÂNGELA LUZIA ARAÚJO**

**DCO - Departamento de Economia**

Regime de trabalho **T40+TIDE**

IES Promotora: **UFPR - Programa de Pós-Graduação em Desenvolvimento Econômico (PP**

Capacitação: **PÓS-DOUTORADO**

País/destino: **Brasil**

Início em **02/05/2024**

Regime de afastamento: **Integral**

Autorizado até: **02/05/2026**

Ocorrências: **Nenhuma**



**FELIPE DE OLIVEIRA MATOS**

**DFS - Depto de Ciências Fisiológicas**

Regime de trabalho **T40+TIDE**

IES Promotora: **Nantes Université – École Polytechnique de l'Universite de Nantes**

Capacitação: **PÓS-DOUTORADO**

País/destino: **França**

Início em **10/09/2025**

Regime de afastamento: **Integral**

Autorizado até: **09/09/2026**

Ocorrências: **Nenhuma**



**FLÁVIO BRANDÃO SILVA**

**DTL-Departamento de Teorias Linguísticas e Literárias**

Regime de trabalho **T40+TIDE**

IES Promotora: **Universidade de São Paulo/FFCLCH**

Capacitação: **PÓS-DOUTORADO**

País/destino: **Brasil**

Início em **20/10/2024**

Regime de afastamento: **Integral**

Autorizado até: **20/03/2026**

Ocorrências: **Nenhuma**

UEM - PPG - Divisão de Capacitação Institucional  
Relatório de servidores afastados



**GLACIANE CRISTINA XAVIER MASHIBA**

**DTP - Depto de Teoria e Prática da Educação**

Regime de trabalho **T40+TIDE**

IES Promotora: **Unioeste (PR/Toledo)/Programa de pós-graduação em Filosofia - PPGFIL**

Capacitação: **PÓS-DOUTORADO**

País/destino: **Brasil**

Início em **29/09/2025**

Regime de afastamento: **Integral**

Autorizado até: **28/09/2026**

Ocorrências: **Nenhuma**



**GLÁUCIA VALÉRIA PINHEIRO DE BRIDA**

**DPI - Departamento de Psicologia**

Regime de trabalho **T40+TIDE**

IES Promotora: **USP/Programa de Pós-graduação em Psicologia Clínica**

Capacitação: **PÓS-DOUTORADO**

País/destino: **Brasil**

Início em **10/12/2025**

Regime de afastamento: **Integral**

Autorizado até: **09/12/2026**

Ocorrências: **Nenhuma**



**JACQUELINE SOPHIE PERIOTO GUHUR FRASCATI**

**DDP - Departamento de Direito Público**

Regime de trabalho **T40+TIDE**

IES Promotora: **UFRGS/PPGDIR**

Capacitação: **DOUTORADO**

País/destino: **Brasil**

Início em **18/06/2023**

Regime de afastamento: **Integral**

Autorizado até: **18/06/2026**

Ocorrências: **Nenhuma**



**JOSIMAYRE NOVELLI**

**DLM-Departamento de Letras Modernas**

Regime de trabalho **T40+TIDE**

IES Promotora: **Universidade Aberta (UAB)-Portugal**

Capacitação: **PÓS-DOUTORADO**

País/destino: **Portugal**

Início em **22/07/2025**

Regime de afastamento: **Integral**

Autorizado até: **22/07/2026**

Ocorrências:



**JOYCE MENEZES DA FONSECA TONIN**

**DCC - Departamento de Ciências Contábeis**

Regime de trabalho **T40+TIDE**

IES Promotora: **Università della Calabria, UNICAL**

Capacitação: **PÓS-DOUTORADO**

País/destino: **Itália**

Início em **22/09/2025**

Regime de afastamento: **Integral**

Autorizado até: **21/09/2026**

Ocorrências: **Nenhuma**



**JULIANA DE PAULA SILVA**

**DGE - Departamento de Geografia**

Regime de trabalho **T40+TIDE**

IES Promotora: **Universidade de Braga**

Capacitação: **PÓS-DOUTORADO**

País/destino: **Portugal**

Início em **01/10/2025**

Regime de afastamento: **Integral**

Autorizado até: **01/10/2026**

Ocorrências: **Nenhuma**

UEM - PPG - Divisão de Capacitação Institucional  
Relatório de servidores afastados



**JULYERME MATHEUS TONIN**

**DCO - Departamento de Economia**

Regime de trabalho **T40+TIDE**

IES Promotora: **Università della Calabria, UNICAL**

Capacitação: **PÓS-DOCTORADO**

País/destino: **Itália**

Início em **22/09/2025**

Regime de afastamento: **Integral**

Autorizado até: **21/09/2026**

Ocorrências: **Nenhuma**



**KÁTIA HARUMI OMOTO URPIA**

**DCO - Departamento de Economia**

Regime de trabalho **T40+TIDE**

IES Promotora: **UEM/PCE-Programa de Pós-Graduação em Ciências Econômicas**

Capacitação: **DOCTORADO**

País/destino: **Brasil**

Início em **13/02/2023**

Regime de afastamento: **Integral**

Autorizado até: **13/02/2026**

Ocorrências: **Solicitou a renovação do afastamento integral para o período de 14/2/2026 a 13/2/2027**



**LARISSA MICHELLE LARA**

**DEF - Departamento de Educação Física**

Regime de trabalho **T40+TIDE**

IES Promotora: **USP/EACH-Programa de Pós-Doutorado da Escola de Artes, Ciências e Hu**

Capacitação: **PÓS-DOCTORADO**

País/destino: **Brasil**

Início em **01/11/2025**

Regime de afastamento: **Integral**

Autorizado até: **31/10/2026**

Ocorrências: **Nenhuma**

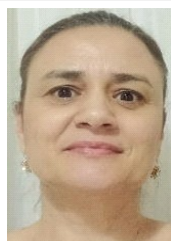

**LILIAN MOREIRA DE ALVARENGA ASSOLARI**

**DCC - Departamento de Ciências Contábeis**

Regime de trabalho **T40+TIDE**

IES Promotora: **UFPR/PPGCONT-Programa de Pós-graduação em Contabilidade**

Capacitação: **DOCTORADO**

País/destino: **Brasil**

Início em **19/04/2023**

Regime de afastamento: **Integral**

Autorizado até: **18/04/2026**

Ocorrências: **Nenhuma**



**LUIS OTÁVIO DE OLIVEIRA GOULART**

**DDP - Departamento de Direito Público**

Regime de trabalho **T40+TIDE**

IES Promotora: **UEM/PPE**

Capacitação: **DOCTORADO**

País/destino: **Brasil**

Início em **09/05/2023**

Regime de afastamento: **Integral**

Autorizado até: **08/05/2026**

Ocorrências: **Nenhuma**

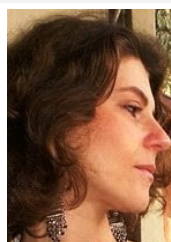

**MARCELE AIRES FRANCESCHINI**

**DTL-Departamento de Teorias Linguísticas e Literárias**

Regime de trabalho **T40+TIDE**

IES Promotora: **UFPR/Programa de Pós-Graduação em Comunicação Social (PPGCOM)**

Capacitação: **PÓS-DOCTORADO**

País/destino: **Brasil**

Início em **07/03/2025**

Regime de afastamento: **Integral**

Autorizado até: **01/03/2026**

Ocorrências: **Nenhuma**



**UEM - PPG - Divisão de Capacitação Institucional**  
**Relatório de servidores afastados**



**MÁRCIO HIGA**

**DEM - Departamento de Engenharia Mecânica**

Regime de trabalho **T40+TIDE**

IES Promotora: **Universidade de São Paulo – USP – Programa de Pós-Doutorado da USP**

Capacitação: **PÓS-DOCTORADO**

País/destino: **Brasil**

Início em **22/09/2025**

Regime de afastamento: **Integral**

Autorizado até: **21/09/2026**

Ocorrências: **Nenhuma**



**NELSON GUILHERME CASTELLI ASTRATH**

**DFI - Departamento de Física**

Regime de trabalho **T40+TIDE**

IES Promotora: **Technische Universität Wien / Universidade Técnica de Viena**

Capacitação: **PÓS-DOCTORADO**

País/destino: **Áustria**

Início em **16/12/2024**

Regime de afastamento: **Integral**

Autorizado até: **26/05/2026**

Ocorrências: **Nenhuma**



**PEDRO PABLO VELASQUEZ**

**DLM-Departamento de Letras Modernas**

Regime de trabalho **T40+TIDE**

IES Promotora: **UEM/PPE-Programa de Pós-Graduação em Educação**

Capacitação: **DOCTORADO**

País/destino: **Brasil**

Início em **14/05/2024**

Regime de afastamento: **Parcial**

Autorizado até: **14/05/2026**

Ocorrências: **Nenhuma**

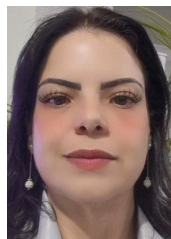

**PRISCILA PASTI BARBOSA**

**DET - Departamento de Engenharia Textil**

Regime de trabalho **T40+TIDE**

IES Promotora: **UFSCar/PPGEP**

Capacitação: **DOCTORADO**

País/destino: **Brasil**

Início em **07/04/2022**

Regime de afastamento: **Integral**

Autorizado até: **07/02/2026**

Ocorrências: **Solicitou a renovação do afastamento integral para o período de 8/2/2026 a 7/4/2026**



**REGIANE CRISTINA DE SOUZA FUKUI**

**DPI - Departamento de Psicologia**

Regime de trabalho **T40+TIDE**

IES Promotora: **Universidade de Parma**

Capacitação: **PÓS-DOCTORADO**

País/destino: **Itália**

Início em **10/09/2025**

Regime de afastamento: **Integral**

Autorizado até: **10/09/2026**

Ocorrências: **Nenhuma**



**ROMEL DIAS VANDERLEI**

**DEC - Departamento de Engenharia Civil**

Regime de trabalho **T40+TIDE**

IES Promotora: **UNICAMP/Programa de Pós-Graduação em Engenharia Civil**

Capacitação: **PÓS-DOCTORADO**

País/destino: **Brasil**

Início em **09/12/2024**

Regime de afastamento: **Integral**

Autorizado até: **08/12/2026**

Ocorrências: **Nenhuma**

UEM - PPG - Divisão de Capacitação Institucional  
Relatório de servidores afastados



**SANDRA MARA DE ALENCAR SCHIAVI**

**DAD - Departamento de Administração**

Regime de trabalho **T40+TIDE**

IES Promotora: **Universidade Estadual Paulista Júlio de Mesquita Filho (PGAD/UNESP/Tup**

Capacitação: **PÓS-DOUTORADO**

País/destino: **Brasil**

Início em **07/07/2025**

Regime de afastamento: **Integral**

Autorizado até: **07/07/2026**

Ocorrências: **Nenhuma**



**SANDRA REGINA CASSOL CARBELLO**

**DFE - Depto. de Fundamentos da Educação**

Regime de trabalho **T40+TIDE**

IES Promotora: **UNESPAR/Campus de Campo Mourão - Programa de Pós-Graduação em E**

Capacitação: **PÓS-DOUTORADO**

País/destino: **Brasil**

Início em **11/06/2025**

Regime de afastamento: **Integral**

Autorizado até: **11/06/2026**

Ocorrências: **Nenhuma**



**SIDMAR SILVEIRA GOMES**

**DMC - Departamento de Música e Artes Cênicas**

Regime de trabalho **T40+TIDE**

IES Promotora: **USP/Programa de Pós-Graduação em Educação (FEUSP)**

Capacitação: **PÓS-DOUTORADO**

País/destino: **Brasil**

Início em **01/03/2025**

Regime de afastamento: **Integral**

Autorizado até: **28/02/2026**

Ocorrências: **Nenhuma**



**THIAGO FANELLI FERRAIOL**

**DMA - Departamento de Matemática**

Regime de trabalho **T40+TIDE**

IES Promotora: **UFSC/PPGECT - Programa de Pós-Graduação em Educação Científica e Te**

Capacitação: **PÓS-DOUTORADO**

País/destino: **Brasil**

Início em **01/09/2025**

Regime de afastamento: **Integral**

Autorizado até: **31/07/2026**

Ocorrências: **Nenhuma**

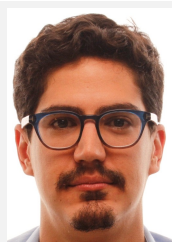

**TIAGO FRANKLIN RODRIGUES DE LUCENA**

**DFE - Depto. de Fundamentos da Educação**

Regime de trabalho **T40+TIDE**

IES Promotora: **Humbolt Universitat zu - Institut für Musikwissenschaft und Medienwissen**

Capacitação: **PÓS-DOUTORADO**

País/destino: **Alemanha**

Início em **19/12/2025**

Regime de afastamento: **Integral**

Autorizado até: **18/12/2026**

Ocorrências: **Nenhuma**



**VALTER AFONSO VIEIRA**

**DAD - Departamento de Administração**

Regime de trabalho **T40+TIDE**

IES Promotora: **USP/Faculdade de Economia, Administração, Contabilidade e Atuária / Sch**

Capacitação: **PÓS-DOUTORADO**

País/destino: **Brasil**

Início em **28/10/2024**

Regime de afastamento: **Integral**

Autorizado até: **26/04/2026**

Ocorrências: **Nenhuma**

**UEM - PPG - Divisão de Capacitação Institucional**  
**Relatório de servidores afastados**



**WESLEI ROBERTO CÂNDIDO**

**DTL-Departamento de Teorias Linguísticas e Literárias**

Regime de trabalho **T40+TIDE**

IES Promotora: **Université Lumière Lyon 2/França e Universidade Estadual de Feira de San**

Capacitação: **PÓS-DOCTORADO**

País/destino: **Brasil/França**

Início em **01/11/2025**

Regime de afastamento: **Integral**

Autorizado até: **31/10/2026**

Ocorrências: **Nenhuma**