

UEM - PPG - Divisão de Capacitação Institucional
Relatório de servidores afastados

Situação dos processos de afastamento listados: **PROCESSO DE**

Enquadramento funcional dos listados: **DOCENTE**



ADEMIR QUINTILIO LAZARINI

DFE - Depto. de Fundamentos da Educação

Regime de trabalho **T40+TIDE**

IES Promotora: **UFSC-Programa de Pós-Graduação em Educação**

Capacitação: **PÓS-DOCTORADO**

País/destino: **Brasil**

Início em **20/03/2025**

Regime de afastamento: **Integral**

Autorizado até: **19/03/2026**

Ocorrências: **Nenhuma**



ANDERSON FAUSTINO DA SILVA

DIN - Departamento de Informática

Regime de trabalho **T40+TIDE**

IES Promotora: **Technische Universität Dresden (TUD)**

Capacitação: **PÓS-DOCTORADO**

País/destino: **Alemanha**

Início em **01/05/2024**

Regime de afastamento: **Integral**

Autorizado até: **30/04/2026**

Ocorrências: **Nenhuma**



ANDRÉIA ANHEZINI DA SILVA

DMC - Departamento de Música e Artes Cênicas

Regime de trabalho **T40+TIDE**

IES Promotora: **USP- Programa de Pós-Graduação em Música**

Capacitação: **DOCTORADO**

País/destino: **Brasil**

Início em **13/08/2025**

Regime de afastamento: **Integral**

Autorizado até: **13/08/2026**

Ocorrências: **Nenhuma**



CARLA CECILIA RODRIGUES ALMEIDA

DCS - Departamento de Ciências Sociais

Regime de trabalho **T40+TIDE**

IES Promotora: **Universidade Federal de Santa Catarina**

Capacitação: **PÓS-DOCTORADO**

País/destino: **Brasil/Portugal**

Início em **09/03/2026**

Regime de afastamento: **Integral**

Autorizado até: **08/03/2027**

Ocorrências: **Nenhuma**



CATARINIE DINIZ PEREIRA

DQI - Departamento de Química

Regime de trabalho **T40+TIDE**

IES Promotora: **Universidade de Córdoba**

Capacitação: **PÓS-DOCTORADO**

País/destino: **Espanha**

Início em **17/11/2025**

Regime de afastamento: **Integral**

Autorizado até: **30/10/2026**

Ocorrências:

UEM - PPG - Divisão de Capacitação Institucional
Relatório de servidores afastados



DANIELLY SILVA DE AQUINO

DET - Departamento de Engenharia Textil

Regime de trabalho **T40+TIDE**

IES Promotora: **Programa de Pós-Graduação em Engenharia e Tecnologia Ambiental – PP**

Capacitação: **DOCTORADO**

País/destino: **Brasil**

Início em **06/11/2023**

Regime de afastamento: **Integral**

Autorizado até: **07/11/2026**

Ocorrências: **Nenhuma**



DARLENE NOVACOV BOGATSCHOV

DPD - Departamento de Pedagogia (Cianorte)

Regime de trabalho **T40+TIDE**

IES Promotora: **UEM/PPI - Programa de Pós-Graduação em Psicologia**

Capacitação: **DOCTORADO**

País/destino: **Brasil**

Início em **16/03/2023**

Regime de afastamento: **Integral**

Autorizado até: **16/03/2026**

Ocorrências: **Solicitou a renovação do afastamento integral-período: 17/3 a 30/6/2026**



EDNALDO APARECIDO RIBEIRO

DCS - Departamento de Ciências Sociais

Regime de trabalho **T40+TIDE**

IES Promotora: **UFSC – Programa de Pós-graduação em Sociologia e Ciência Política**

Capacitação: **PÓS-DOCTORADO**

País/destino: **Brasil**

Início em **12/04/2025**

Regime de afastamento: **Integral**

Autorizado até: **11/04/2026**

Ocorrências: **Nenhuma**



ELIANE DOMINGUES

DPI - Departamento de Psicologia

Regime de trabalho **T40+TIDE**

IES Promotora: **USP/Instituto de Psicologia**

Capacitação: **PÓS-DOCTORADO**

País/destino: **Brasil**

Início em **20/08/2025**

Regime de afastamento: **Integral**

Autorizado até: **19/08/2026**

Ocorrências: **Nenhuma**



ELISÂNGELA LUZIA ARAÚJO

DCO - Departamento de Economia

Regime de trabalho **T40+TIDE**

IES Promotora: **UFPR - Programa de Pós-Graduação em Desenvolvimento Econômico (PP**

Capacitação: **PÓS-DOCTORADO**

País/destino: **Brasil**

Início em **02/05/2024**

Regime de afastamento: **Integral**

Autorizado até: **02/05/2026**

Ocorrências: **Nenhuma**



FELIPE DE OLIVEIRA MATOS

DFS - Depto de Ciências Fisiológicas

Regime de trabalho **T40+TIDE**

IES Promotora: **Nantes Université – École Polytechnique de l'Universite de Nantes**

Capacitação: **PÓS-DOCTORADO**

País/destino: **França**

Início em **10/09/2025**

Regime de afastamento: **Integral**

Autorizado até: **09/09/2026**

Ocorrências: **Nenhuma**

UEM - PPG - Divisão de Capacitação Institucional
Relatório de servidores afastados



FLÁVIA ZANUTTO

DTL-Departamento de Teorias Linguísticas e Literárias

Regime de trabalho **T40+TIDE**

IES Promotora: **Universidade Estadual Londrina**

Capacitação: **PÓS-DOCTORADO**

País/destino: **Brasil**

Início em **09/03/2026**

Regime de afastamento: **Integral**

Autorizado até: **08/03/2027**

Ocorrências:



FLÁVIO BRANDÃO SILVA

DTL-Departamento de Teorias Linguísticas e Literárias

Regime de trabalho **T40+TIDE**

IES Promotora: **Universidade de São Paulo/FFCLCH**

Capacitação: **PÓS-DOCTORADO**

País/destino: **Brasil**

Início em **20/10/2024**

Regime de afastamento: **Integral**

Autorizado até: **20/03/2026**

Ocorrências: **Nenhuma**



GLACIANE CRISTINA XAVIER MASHIBA

DTP - Depto de Teoria e Prática da Educação

Regime de trabalho **T40+TIDE**

IES Promotora: **Unioeste (PR/Toledo)/Programa de pós-graduação em Filosofia - PPGFIL**

Capacitação: **PÓS-DOCTORADO**

País/destino: **Brasil**

Início em **29/09/2025**

Regime de afastamento: **Integral**

Autorizado até: **28/09/2026**

Ocorrências: **Nenhuma**



GLÁUCIA VALÉRIA PINHEIRO DE BRIDA

DPI - Departamento de Psicologia

Regime de trabalho **T40+TIDE**

IES Promotora: **USP/Programa de Pós-graduação em Psicologia Clínica**

Capacitação: **PÓS-DOCTORADO**

País/destino: **Brasil**

Início em **10/12/2025**

Regime de afastamento: **Integral**

Autorizado até: **09/12/2026**

Ocorrências: **Nenhuma**



JACQUELINE SOPHIE PERIOTO GUHUR FRASCATI

DDP - Departamento de Direito Público

Regime de trabalho **T40+TIDE**

IES Promotora: **UFRGS/PPGDIR**

Capacitação: **DOCTORADO**

País/destino: **Brasil**

Início em **18/06/2023**

Regime de afastamento: **Integral**

Autorizado até: **18/06/2026**

Ocorrências: **Nenhuma**



JOSÉ ADAUTO DA CRUZ

DAM - Departamento de Meio Ambiente (CAU)

Regime de trabalho **T40+TIDE**

IES Promotora: **Universidade de Aveiro**

Capacitação: **PÓS-DOCTORADO**

País/destino: **Portugal**

Início em **02/03/2026**

Regime de afastamento: **Integral**

Autorizado até: **01/03/2027**

Ocorrências:

UEM - PPG - Divisão de Capacitação Institucional
Relatório de servidores afastados



JOSIMAYRE NOVELLI

DLM-Departamento de Letras Modernas

Regime de trabalho **T40+TIDE**

IES Promotora: **Universidade Aberta (UAB)-Portugal**

Capacitação: **PÓS-DOCTORADO**

País/destino: **Portugal**

Início em **22/07/2025**

Regime de afastamento: **Integral**

Autorizado até: **22/07/2026**

Ocorrências:



JOYCE MENEZES DA FONSECA TONIN

DCC - Departamento de Ciências Contábeis

Regime de trabalho **T40+TIDE**

IES Promotora: **Università della Calabria, UNICAL**

Capacitação: **PÓS-DOCTORADO**

País/destino: **Itália**

Início em **22/09/2025**

Regime de afastamento: **Integral**

Autorizado até: **21/09/2026**

Ocorrências: **Nenhuma**



JULIANA DE PAULA SILVA

DGE - Departamento de Geografia

Regime de trabalho **T40+TIDE**

IES Promotora: **Universidade de Braga**

Capacitação: **PÓS-DOCTORADO**

País/destino: **Portugal**

Início em **01/10/2025**

Regime de afastamento: **Integral**

Autorizado até: **01/10/2026**

Ocorrências: **Nenhuma**

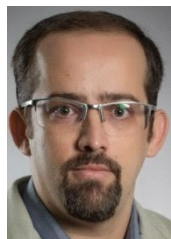

JULYERME MATHEUS TONIN

DCO - Departamento de Economia

Regime de trabalho **T40+TIDE**

IES Promotora: **Università della Calabria, UNICAL**

Capacitação: **PÓS-DOCTORADO**

País/destino: **Itália**

Início em **22/09/2025**

Regime de afastamento: **Integral**

Autorizado até: **21/09/2026**

Ocorrências: **Nenhuma**



KÁTIA HARUMI OMOTO URPIA

DCO - Departamento de Economia

Regime de trabalho **T40+TIDE**

IES Promotora: **UEM/PCE-Programa de Pós-Graduação em Ciências Econômicas**

Capacitação: **DOCTORADO**

País/destino: **Brasil**

Início em **13/02/2023**

Regime de afastamento: **Integral**

Autorizado até: **13/02/2027**

Ocorrências:



LARISSA MICHELLE LARA

DEF - Departamento de Educação Física

Regime de trabalho **T40+TIDE**

IES Promotora: **USP/EACH-Programa de Pós-Doutorado da Escola de Artes, Ciências e Hu**

Capacitação: **PÓS-DOCTORADO**

País/destino: **Brasil**

Início em **01/11/2025**

Regime de afastamento: **Integral**

Autorizado até: **31/10/2026**

Ocorrências: **Nenhuma**

UEM - PPG - Divisão de Capacitação Institucional
Relatório de servidores afastados



LILIAN MOREIRA DE ALVARENGA ASSOLARI

DCC - Departamento de Ciências Contábeis

Regime de trabalho **T40+TIDE**

IES Promotora: **UFPR/PPGCONT-Programa de Pós-graduação em Contabilidade**

Capacitação: **DOCTORADO**

País/destino: **Brasil**

Início em **19/04/2023**

Regime de afastamento: **Integral**

Autorizado até: **18/04/2026**

Ocorrências: **Solicitou a renovação do afastamento integral de 19/4/2026 a 13/3/2027**



LUIS OTÁVIO DE OLIVEIRA GOULART

DDP - Departamento de Direito Público

Regime de trabalho **T40+TIDE**

IES Promotora: **UEM/PPE**

Capacitação: **DOCTORADO**

País/destino: **Brasil**

Início em **09/05/2023**

Regime de afastamento: **Integral**

Autorizado até: **08/05/2026**

Ocorrências: **Solicitou a renovação do afastamento integral de 9/5/2026 a 8/5/2027**



MÁRCIO HIGA

DEM - Departamento de Engenharia Mecânica

Regime de trabalho **T40+TIDE**

IES Promotora: **Universidade de São Paulo – USP – Programa de Pós-Doutorado da USP**

Capacitação: **PÓS-DOCTORADO**

País/destino: **Brasil**

Início em **22/09/2025**

Regime de afastamento: **Integral**

Autorizado até: **21/09/2026**

Ocorrências: **Nenhuma**



NELSON GUILHERME CASTELLI ASTRATH

DFI - Departamento de Física

Regime de trabalho **T40+TIDE**

IES Promotora: **Technische Universität Wien / Universidade Técnica de Viena**

Capacitação: **PÓS-DOCTORADO**

País/destino: **Áustria**

Início em **16/12/2024**

Regime de afastamento: **Integral**

Autorizado até: **26/05/2026**

Ocorrências: **Nenhuma**



PEDRO LUIS NAVARRO BARBOSA

DLP-Departamento de Língua Portuguesa

Regime de trabalho **T40+TIDE**

IES Promotora: **Universidade Federal de São Carlos/SP**

Capacitação: **PÓS-DOCTORADO**

País/destino: **Brasil**

Início em **12/02/2026**

Regime de afastamento: **Integral**

Autorizado até: **31/01/2027**

Ocorrências:



PEDRO PABLO VELASQUEZ

DLM-Departamento de Letras Modernas

Regime de trabalho **T40+TIDE**

IES Promotora: **UEM/PPE-Programa de Pós-Graduação em Educação**

Capacitação: **DOCTORADO**

País/destino: **Brasil**

Início em **14/05/2024**

Regime de afastamento: **Parcial**

Autorizado até: **14/05/2026**

Ocorrências: **Nenhuma**

UEM - PPG - Divisão de Capacitação Institucional
Relatório de servidores afastados

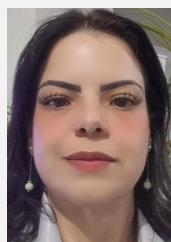

PRISCILA PASTI BARBOSA

DET - Departamento de Engenharia Textil

Regime de trabalho **T40+TIDE**

IES Promotora: **UFSCar/PPGEP**

Capacitação: **DOCTORADO**

País/destino: **Brasil**

Início em **07/04/2022**

Regime de afastamento: **Integral**

Autorizado até: **07/04/2026**

Ocorrências:



REGIANE CRISTINA DE SOUZA FUKUI

DPI - Departamento de Psicologia

Regime de trabalho **T40+TIDE**

IES Promotora: **Universidade de Parma**

Capacitação: **PÓS-DOCTORADO**

País/destino: **Itália**

Início em **10/09/2025**

Regime de afastamento: **Integral**

Autorizado até: **10/09/2026**

Ocorrências: **Nenhuma**



REGINA LÚCIA MESTI

DTP - Depto de Teoria e Prática da Educação

Regime de trabalho **T40+TIDE**

IES Promotora: **Universidade do Estado de Santa Catarina - UDESC/Programa de Pós Grad**

Capacitação: **PÓS-DOCTORADO**

País/destino: **Brasil**

Início em **31/03/2026**

Regime de afastamento: **Integral**

Autorizado até: **30/03/2027**

Ocorrências:

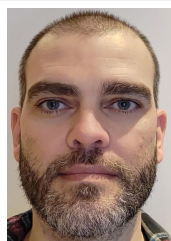

ROGER PAULO MORMUL

DBI - Departamento de Biologia

Regime de trabalho **T40+TIDE**

IES Promotora: **Universidade Federal de Santa Catarina**

Capacitação: **PÓS-DOCTORADO**

País/destino: **Brasil**

Início em **21/02/2026**

Regime de afastamento: **Integral**

Autorizado até: **21/02/2027**

Ocorrências:



ROMEL DIAS VANDERLEI

DEC - Departamento de Engenharia Civil

Regime de trabalho **T40+TIDE**

IES Promotora: **UNICAMP/Programa de Pós-Graduação em Engenharia Civil**

Capacitação: **PÓS-DOCTORADO**

País/destino: **Brasil**

Início em **09/12/2024**

Regime de afastamento: **Integral**

Autorizado até: **08/12/2026**

Ocorrências: **Nenhuma**



SANDRA MARA DE ALENCAR SCHIAVI

DAD - Departamento de Administração

Regime de trabalho **T40+TIDE**

IES Promotora: **Universidade Estadual Paulista Júlio de Mesquita Filho (PGAD/UNESP/Tup**

Capacitação: **PÓS-DOCTORADO**

País/destino: **Brasil**

Início em **07/07/2025**

Regime de afastamento: **Integral**

Autorizado até: **07/07/2026**

Ocorrências: **Nenhuma**

UEM - PPG - Divisão de Capacitação Institucional
Relatório de servidores afastados



SANDRA REGINA CASSOL CARBELLO

DFE - Depto. de Fundamentos da Educação

Regime de trabalho **T40+TIDE**

IES Promotora: **UNESPAR/Campus de Campo Mourão - Programa de Pós-Graduação em E**

Capacitação: **PÓS-DOUTORADO**

País/destino: **Brasil**

Início em **11/06/2025**

Regime de afastamento: **Integral**

Autorizado até: **11/06/2026**

Ocorrências: **Nenhuma**



THIAGO FANELLI FERRAIOL

DMA - Departamento de Matemática

Regime de trabalho **T40+TIDE**

IES Promotora: **UFSC/PPGECT - Programa de Pós-Graduação em Educação Científica e Te**

Capacitação: **PÓS-DOUTORADO**

País/destino: **Brasil**

Início em **01/09/2025**

Regime de afastamento: **Integral**

Autorizado até: **31/07/2026**

Ocorrências: **Nenhuma**

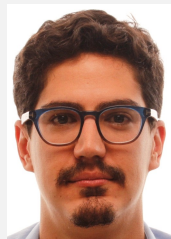

TIAGO FRANKLIN RODRIGUES DE LUCENA

DFE - Depto. de Fundamentos da Educação

Regime de trabalho **T40+TIDE**

IES Promotora: **Humbolt Universitat zu - Institut für Musikwissenschaft und Medienwissen**

Capacitação: **PÓS-DOUTORADO**

País/destino: **Alemanha**

Início em **19/12/2025**

Regime de afastamento: **Integral**

Autorizado até: **18/12/2026**

Ocorrências: **Nenhuma**



VALTER AFONSO VIEIRA

DAD - Departamento de Administração

Regime de trabalho **T40+TIDE**

IES Promotora: **USP/Faculdade de Economia, Administração, Contabilidade e Atuária / Sch**

Capacitação: **PÓS-DOUTORADO**

País/destino: **Brasil**

Início em **28/10/2024**

Regime de afastamento: **Integral**

Autorizado até: **26/04/2026**

Ocorrências: **Nenhuma**



WAGNER DALLA COSTA FÉLIX

DFL - Departamento de Filosofia

Regime de trabalho **T40+TIDE**

IES Promotora: **Universidade Federal de Minas Gerais/Programa de Pós-graduação em Filo**

Capacitação: **PÓS-DOUTORADO**

País/destino: **Brasil**

Início em **01/03/2026**

Regime de afastamento: **Integral**

Autorizado até: **28/02/2027**

Ocorrências:



WESLEI ROBERTO CÂNDIDO

DTL-Departamento de Teorias Linguísticas e Literárias

Regime de trabalho **T40+TIDE**

IES Promotora: **Université Lumière Lyon 2/França e Universidade Estadual de Feira de San**

Capacitação: **PÓS-DOUTORADO**

País/destino: **Brasil/França**

Início em **01/11/2025**

Regime de afastamento: **Integral**

Autorizado até: **31/10/2026**

Ocorrências: **Nenhuma**